

Interior Moulding and Trim

Molduras y Acabados para Interiores



Oak
Solid Pine
Primed Finger Joint
Primed MDF

Roble
Pino Sólido
Unión Dentada Imprimada
MDF Imprimado



From Basic to Beautiful

De lo Básico a lo Hermoso

Transform your home into an elegant living space with moulding from The Home Depot. Moulding creates depth, texture and contrast—tying together all the elements of a room’s design. Moulding not only provides aesthetic appeal, it protects walls and can add value to your home. Moulding is a simple way to add a touch of sophistication to any room, without the expense of a renovation.

The Home Depot can help enhance your living space with a vast selection of moulding options to fit your style and budget. From tools to paint and accessories, look no further than The Home Depot for all your moulding project needs.

Transforma tu hogar en un espacio elegante con las molduras de The Home Depot. Las molduras crean profundidad, textura y contraste, uniendo todos los elementos del diseño de una habitación. Las molduras no solamente proporcionan un atractivo estético, sino que también protegen las paredes y pueden agregarle valor a tu hogar. Utilizar molduras es una forma sencilla de agregarle un toque de sofisticación a cualquier habitación, sin el gasto de una renovación.

The Home Depot puede ayudar a mejorar tus espacios con una amplia selección de opciones de molduras que se ajustan a tu estilo y presupuesto. Desde herramientas hasta pintura y accesorios, no busques más que en The Home Depot para todos tus proyectos de molduras.



Moulding Made Simple

Molduras de Manera Sencilla



Basic knowledge can go a long way when selecting moulding for your space. Moulding has a variety of uses and comes in an assortment of styles, materials and sizes. Start by determining which moulding profiles are needed to achieve your desired look.

El conocimiento básico será de gran beneficio al seleccionar molduras para tu espacio. Las molduras tienen una amplia variedad de usos y vienen en diversos estilos, materiales y tamaños. Comienza por determinar qué perfil de molduras necesitas para obtener la apariencia que deseas.



Discover more profile options on [homedepot.com/moulding](https://www.homedepot.com/moulding)

Descubre más opciones de perfiles en [homedepot.com/moulding](https://www.homedepot.com/moulding).

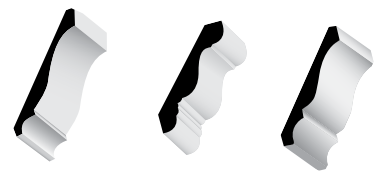

Ceiling Moulding (Crown, bed mould and cove mould)

Ceiling moulding creates a stunning transition from wall to ceiling. Crown is the most common ceiling moulding. To achieve an optimal effect, use wider crown moulding profiles for taller, larger spaces.

Moldura de Techo (Corona, moldura base y moldura de lecho)—La moldura de techo crea una impactante transición de la pared al techo. La corona es la moldura para techo más común. Para lograr un efecto óptimo, usa perfiles de moldura de corona más anchos para espacios más altos y grandes.



Door & Window Moulding (Casing, brick mould and back band)

Door and window moulding elegantly conceals the gap between drywall and door/window frames. Casing is the most common door and window moulding. Use decorative casing to craft unique borders around architectural features.

Moldura de Puertas y Ventanas (Marco, moldura de ladrillo y banda de apoyo)—La moldura de puertas y ventanas oculta de forma elegante el espacio entre el drywall y los marcos de las puertas/ventanas. El marco es la moldura de puertas y ventanas más común. Usa marcos decorativos para crear bordes únicos en rasgos arquitectónicos.

General Purpose Moulding (Window stool, hand rail and full round)

General purpose moulding has a variety of uses—from decorative to practical. Handrail provides support and adds aesthetic appeal to stairs. For a natural alternative to clothes bars, use full round in closets. There are many additional trim pieces that can be used for multiple creative applications throughout your home.

Moldura de Propósito General (Repisa de ventana, pasamanos y círculo completo)—La moldura de propósito general tiene usos variados, desde decorativo a práctico. El pasamanos proporciona soporte y agrega un atractivo estético a las escaleras. Para una alternativa natural a las barras para colgar ropa, usa círculos completos en el clóset. Existen muchas piezas adicionales de acabados que pueden usarse para múltiples aplicaciones creativas en todo tu hogar.



Door Shop (Pre-mitered door sets, jambs and brick mould sets)

Door shop moulding provides an all-in-one solution for doors. Pre-mitered and brick mould sets come installation-ready, so there is no need for cutting. Use interior jambs and exterior frames to replace worn or damaged door frames.

Tienda de Puertas (Juegos de puertas cortadas en ángulo, jambas y juegos de moldura de ladrillo)—Las molduras de tiendas de puertas ofrecen una solución todo en uno para puertas. Los juegos cortados en ángulo y de moldura de ladrillo vienen listos para instalar, de modo que no hay necesidad de cortar. Usa jambas para interiores y marcos para exteriores para reemplazar los marcos de puertas dañados o gastados.



Wall & Trim Moulding (Chair rail and panel)

Wall and trim moulding adds distinct character to your home, while protecting walls from scuffs and dents. Chair rail creates a striking horizon while panel moulding provides a brilliant accent to wall paneling.

Moldura de Pared y Acabados (Guardasilla y panel)—La moldura de pared y acabados le agrega un carácter distinto a tu hogar, protegiendo a la vez las paredes de marcas y arañazos. La guardasilla crea un llamativo horizonte, mientras que la moldura de panel proporciona una decoración brillante a los paneles de la pared.



Floor Moulding (Base)

Floor moulding, commonly known as baseboards, creates a flawless transition from floor to wall. While baseboards provide a clean look when applied individually, they can be paired with other mouldings for an impressive combination.

Moldura de Piso (Zócalo)—La moldura de piso, comúnmente llamada zócalo, crea una perfecta transición del piso a la pared. Los zócalos proporcionan una limpia apariencia cuando se aplican de forma individual, pero también se pueden juntar con otras molduras para lograr una impresionante combinación.

More Space, More Moulding

Más Espacio, Más Molduras

The size of a room matters when it comes to moulding. The rule of thumb: the taller the space, the wider the moulding. The chart below offers moulding width recommendations, based on ceiling heights.

Cuando se trata de molduras, el tamaño de la habitación importa. La regla general: cuanto más alto el espacio, más ancha la moldura. La tabla a continuación ofrece recomendaciones del ancho de las molduras, según las alturas de los techos.

Moulding Size

Tamaño de la Molduras

Ceiling Height Altura del Techo	Casing Marco	Base Zócalo	Crown Corona
8'	2-1/4" o menos	3-1/4" o menos	3-5/8" o menos
9'	2-1/4"-3-1/4"	4-1/4"-5-1/4"	4-1/4"-5-1/4"
10'	2-1/4"-3-1/4"	4-1/4"-5-1/4"	4-1/4"-5-1/4"
11'	3-1/4"-3-1/2"	5-1/4"-7-1/4"	4-5/8"-6"
12' or more	3-1/4"-3-1/2"	7-1/4" o más	7" o más

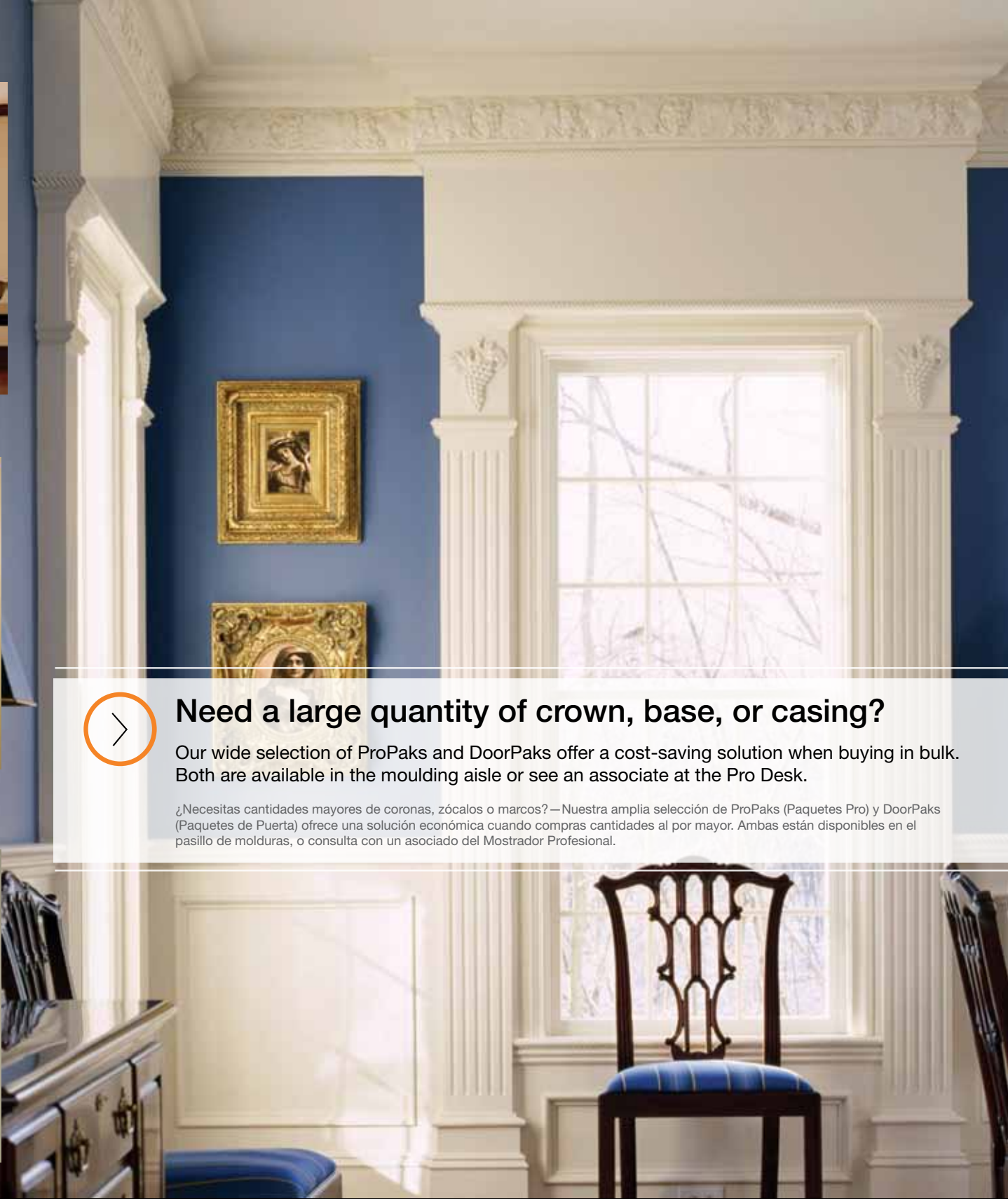
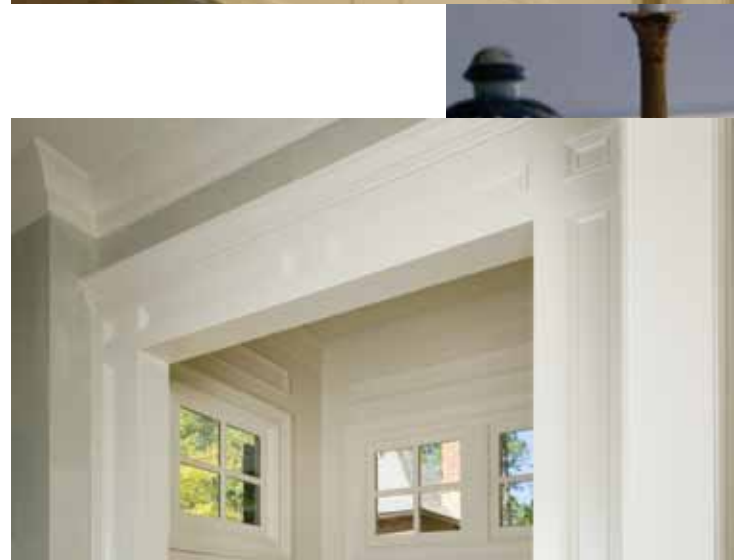
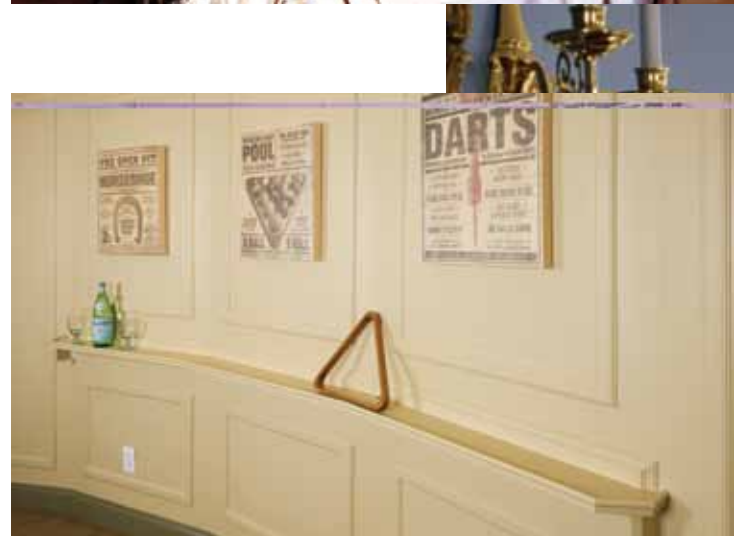

Need a large quantity of crown, base, or casing?

Our wide selection of ProPaks and DoorPaks offer a cost-saving solution when buying in bulk. Both are available in the moulding aisle or see an associate at the Pro Desk.

¿Necesitas cantidades mayores de coronas, zócalos o marcos?—Nuestra amplia selección de ProPaks (Paquetes Pro) y DoorPaks (Paquetes de Puerta) ofrece una solución económica cuando compras cantidades al por mayor. Ambas están disponibles en el pasillo de molduras, o consulta con un asociado del Mostrador Profesional.

Quality Materials Make the Moulding

Los Materiales de Calidad Hacen a las Molduras

Moulding comes in a variety of wood species. The most common are primed MDF, primed finger joint, pine and oak. Your preference and desired finish will determine the species of moulding that's right for you. Discover the unique qualities of each species below.

Las molduras están disponibles en diversas variedades de madera. Las más comunes son MDF imprimado, unión dentada imprimada, pino y roble. El material que elijas y el acabado deseado determinarán las especies de molduras adecuadas para ti. Descubre a continuación las cualidades únicas de cada especie.

Primed MDF
Color: Various shades of white with a light to medium brown substrate.
Grain: No grain.
Application: Cuts, accepts adhesives and nails easily. MDF can be easily painted without a primer coat.

MDF Imprimado
 Color: Varios tonos de blanco con una base marrón de tonos claros hasta medios.
 Veteado: Sin veteado.
 Uso: Se corta, acepta adhesivos y se clava fácilmente. El MDF puede pintarse fácilmente sin una capa de imprimador.

Solid Pine
Color: White to pale yellow. May have a reddish tint.
Grain: Lightweight with uniform texture and straight grain.
Application: Cuts, accepts adhesives and nails easily. Stains and varnishes well. Needs primer if painted.

Pino Sólido
 Color: Blanco a amarillo pálido. Puede tener un tinte rojizo.
 Veteado: Liviano con una textura uniforme y un veteado recto.
 Uso: Se corta, acepta adhesivos y se clava fácilmente. Se puede teñir y barnizar bien. Es necesario imprimir si se pinta.

Primed Finger Joint
Color: Various shades of white with a pale yellow substrate.
Grain: Lightweight with uniform texture and straight grain.
Application: Cuts, accepts adhesives and nails easily. No primer is needed when painting.

Unión Dentada Imprimada
 Color: Varios tonos de blanco con una base de tono amarillo pálido.
 Veteado: Liviano con una textura uniforme y un veteado recto.
 Uso: Se corta, acepta adhesivos y se clava fácilmente. No es necesario imprimir al pintar.

Oak
Color: Coral to deep red.
Grain: Slightly coarse texture with heavy grain.
Application: For easier installation, nail holes should be pre-drilled. Stains and varnishes easily.

Roble
 Color: Coral a rojo oscuro.
 Veteado: Textura levemente gruesa con veteado fuerte.
 Uso: Para una instalación más fácil, debes pretaladrar los orificios para clavos. Se puede teñir y barnizar fácilmente.



Quick Tips
 Always paint or finish moulding before installation.
 Use two coats of semi-gloss paint for a superior quality finish.

Consejos Rápidos—Siempre pinta o realiza el acabado en la moldura antes de instalarla. Usa dos capas de pintura semibrillante para un acabado de calidad superior.

Species Especie	Stain Tinte	Varnish Barniz	Paint Pintura
Oak Roble	■	■	
Hemlock Hemlock	■	■	■
Solid Pine Pino Sólido	■	■	
Primed Finger Joint Unión Dentada Imprimada			■
Primed MDF MDF Imprimado			■
Knotty Alder Aliso nudoso	■	■	
Fir Abeto	■	■	
Maple Arce	■	■	
Poplar Álamo	■	■	



The Home Depot Difference
 Our moulding comes from high grade quality lumber mills.

La Diferencia de The Home Depot—Nuestras molduras vienen de aserraderos de alta calidad.

Elevate your Moulding

Eleva tus Molduras



Need more inspiration?

Browse our website for an array of unique applications at homedepot.com/moulding.

¿Necesitas más inspiración? Revisa nuestra website para obtener una variedad de aplicaciones únicas homedepot.com/moulding.

Take your moulding from modest to exquisite with build-ups. Build-ups combine several moulding pieces, resulting in a more customized, dynamic design. Build-ups are often associated with crown, base and chair rail but can add unique detail to other moulding applications as well. Build-ups can be used to create exquisite mantels, headboards and much more. The possibilities are endless.

Transforma tus molduras modestas en molduras exquisitas haciendo combinaciones. Las combinaciones mezclan varias piezas de molduras, creando un diseño más dinámico y personalizado. Comúnmente se asocian a molduras de corona, zócalos y guardasillas, pero también pueden agregar un detalle único a otras aplicaciones. Las combinaciones pueden usarse para crear bellas repisas, cabeceras y mucho más. Las posibilidades son infinitas.



Build-ups add character to walls with finishes such as judges paneling and wainscoting. Las combinaciones le agregan carácter a las paredes con acabados como paneles de tribunales y revestimiento con paneles de madera.

Use build-ups around a fireplace for a regal look. Usa combinaciones alrededor de una chimenea para darle una apariencia majestuosa.

Connect the Blocks

Conecta los Bloques

See below for build-up suggestions and instructions.

Consulta a continuación para obtener sugerencias e instrucciones sobre las combinaciones.

Crown	<ul style="list-style-type: none"> Cove Cóncava Base Base 	<ul style="list-style-type: none"> Bed Mould Bed Mould S-4-S S-4-S Cap Tapa 	<ul style="list-style-type: none"> Crown Corona Stop Stop S-4-S S-4-S Cove Cóncava Base Base
	<ul style="list-style-type: none"> Cap Tapa 	<ul style="list-style-type: none"> Cove Cóncava Half Round Half Round S-4-S S-4-S 	
	<ul style="list-style-type: none"> Half Round Half Round Base Base Base Shoe Zapata 	<ul style="list-style-type: none"> Cap Tapa S-4-S S-4-S Base Shoe Zapata 	<ul style="list-style-type: none"> Cove Cóncava S-4-S S-4-S

More Ways to Save on Moulding

Más Formas para Ahorrar en Molduras

The Home Depot offers multiple ways to shop for moulding that fit your needs and budget. We give you the option to purchase moulding by the linear foot, so you only pay for what you use. Additionally, our clearly marked aisles and custom ordering options make shopping for moulding easy.

The Home Depot ofrece muchas formas de comprar molduras que se ajustan a tus necesidades y presupuesto. Te damos la opción de comprar molduras por pies lineales, de modo que solamente pagas lo que usas. Además, nuestros pasillos bien marcados y nuestras opciones de orden personalizadas hacen que comprar molduras sea más fácil.



Easy to Navigate Aisles

Finding the moulding you need to complete your project is easy. Our aisles are organized by profile categories, allowing you to search more efficiently.

Pasillos Fáciles de Navegar—Es fácil encontrar las molduras que necesitas para completar tu proyecto. Nuestros pasillos están organizados por categorías de perfil, permitiéndote buscar los productos de manera más eficiente.

Moulding Cutting Center

Purchase only what you need with our custom cutting station. Our cutting center allows for individual pieces of moulding to be cut down, enabling you to purchase moulding by the linear foot - saving you money and minimizing waste. Need help? Ask an associate to assist you with cutting moulding to meet your needs.

Centro de Corte de Moldura—Compra solamente lo que necesitas con nuestra estación de corte personalizada. Nuestro centro de corte de molduras, te permite cortarlas por piezas individuales, permitiéndote comprar las molduras por pie lineal, ahorrándote dinero y disminuyendo los residuos. ¿Necesitas ayuda? Consulta a un asociado para que te ayude a cortar las molduras según tus necesidades.

ProPaks / DoorPaks

If your project is large in scale, our Crown, Base and Casing ProPaks and DoorPaks offer a great value. ProPaks are larger quantities of one product packaged together to complete a room or get a good start on a project. DoorPaks are pre-cut 7' casing, perfect to trim both sides of a door opening. Browse our selection of ProPaks and DoorPaks in the moulding aisle.

Paquetes Pro y Paquetes de Puerta (ProPaks / DoorPaks)—Si tu proyecto es de gran escala, nuestros Paquetes Pro (ProPaks) y Paquetes de Puerta (DoorPaks) de Corona, Zócalo y Marco ofrecen un precio increíble. Los Paquetes Pro (ProPaks) son grandes cantidades de un producto empaquetado para completar una habitación o comenzar bien proyecto. Los Paquetes de Puerta (DoorPaks) son marcos precortados de 7 pies (2,13 m), perfectos para darle un acabado a ambos lados de la abertura de una puerta. Revisa nuestra selección de Paquetes Pro y Paquetes de Puerta (ProPaks y DoorPaks) en nuestros pasillos de molduras.

Pro Desk

Need to place a special order or order a large quantity of moulding? Consult our Pro Desk. With in-store pickup and multiple delivery options, the Pro Desk will help get your moulding products to you faster.

Mostrador Profesional—¿Necesitas solicitar una orden especial u ordenar una cantidad mayor de molduras? Consulta nuestro Mostrador Profesional. Con las opciones de compra en la tienda y entregas múltiples, el Mostrador Profesional te ayudará a obtener tus productos de moldura más rápido.

Online Ordering

Shop for moulding products & tools online at homedepot.com/moulding. The Home Depot website allows you to filter products by price, brand and even rating. In-store pickups and delivery options vary per product.

Orden por Internet—Compra productos de molduras y herramientas en Internet en homedepot.com/moulding. El sitio Web de The Home Depot te permite filtrar los productos por precio, marca e incluso clasificación. Las opciones de compra en la tienda y de entrega varían por producto.



The Home Depot Difference

No one beats our prices. If you find a lower price somewhere else, we'll beat it by 10%. Guaranteed.*

*If you find a current lower price on an identical in-stock item from any retailer, we'll match the price and beat it by 10 percent. Excludes John Deere and Cub Cadet products, special order, clearance and open-box merchandise, labor and installation, sales tax, rebate and free offers, typographical errors and online purchases.

La Diferencia de The Home Depot
Nadie supera nuestros precios. Si encuentras un precio más bajo, lo rebajaremos en un 10%. Garantizado.*
*Si encuentras en otra tienda minorista un precio actual más bajo para un artículo idéntico que tengamos en existencia, lo igualaremos y rebajaremos en un 10%. No incluye los productos John Deere ni Club Cadet, productos de orden especial, mercancía abierta o en liquidación, mano de obra e instalación, impuestos sobre las ventas, ofertas de descuentos o productos gratuitos, errores tipográficos ni compras en Internet.

Do-it-Yourself

Hazlo tú Mismo

Moulding installation is a simple home improvement project with dramatic results.

La instalación de molduras es un proyecto simple de mejora del hogar con resultados impactantes.

The Right Tools to Start

Las Herramientas Adecuadas para Comenzar



Finishing nails
Clavos de acabado



Combination square
Escuadra combinada



Fine tooth saw and miter box
Sierra de dientes finos ya caja para cortes angulares



Hammer
Martillo



Level
Nivel



Nail set
Punzón



Tape measure
Cintra métrica



Hearing protection
Protección para los oídos



Goggles
Gafas de seguridad



Safety mask
Máscara de seguridad

Optional

Opcional

Compound miter saw
Sierra angular compuesta

Compressed air brad nailer
Pistola de clavitos de aire comprimido



Planning to paint or stain your Moulding?

¿Piensas pintar o teñir tu moldura?

The Right Tools to Finish

Las Herramientas Adecuadas para Terminar

220 grit sandpaper
Papel de lija de 220 granos

Rags
Paños

Paintbrush
Brocha

Caulk
Pasta selladora

Gloves
Guantes

Wood putty
Masilla para madera

Drop cloth
Cubierta protectora

Paint or stain
Pintura o tinte



Finish Your Installation Faster

Use an air brad nailer and compound miter saw to speed up installation. Use miterless corners to avoid having to cut angles.

Termina tu Instalación Más Rápido—Usa una pistola de clavos de aire comprimido y una sierra angular compuesta para acelerar la instalación. Usa esquinas sin cortes angulares para evitar tener que cortar los ángulos.

Getting it Done Right

Cómo Hacerlo Adecuadamente



1. Measure

Take measurements of walls, windows, doors and any other area you wish to apply moulding. **Add an additional 15 percent to each piece for miter cuts and waste.** (Fig. 1)

1. Mide—Toma medidas de las paredes, ventanas, puertas y cualquier área donde desees aplicar la moldura. Agrega un 15% adicional a cada pieza para los cortes angulares y residuos.

Fig. 1

Be sure to add 15% for Miter Cuts and waste

Asegúrate de agregar un 15% para los cortes angulares y residuos.

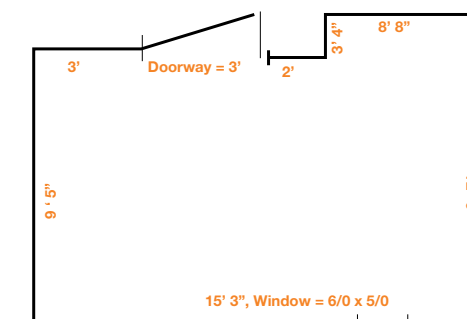

Moulding Type = Measurements + 15% extra = Total Linear Feet
Crown = 57'9" + 9" = 66'9"
Base = 54'9" + 7" = 61'9"
Casing = 39' + 5" = 44'

2. Cut

The most basic cut for moulding is the miter. With miter cuts, moulding pieces are cut at 45 degree angles at the ends, forming a tight 90 degree angle when they meet.

2. Corta—El corte más básico de molduras es el angular. Con cortes angulares, las piezas de molduras se cortan en ángulos de 45 grados en los extremos, formando un ángulo de 90 grados cuando se unen.

3. Finish

Paint or stain pieces of moulding before installing.

3. Realiza el acabado—Pinta o tiñe las piezas de las molduras antes de instalar.

4. Install

Start at one end of the room and work your way around, nailing the moulding in place with finishing nails. Don't nail the corners in just yet. Once you have completed the entire perimeter, then nail the corners in place.

4. Instala—Comienza en un extremo de la habitación y trabaja todo el perímetro, clavando la moldura en su lugar con clavos de acabado. Todavía no claves las esquinas. Una vez que completes todo el perímetro, clava las esquinas en su lugar.

6. Touch Up

Fill gaps between the wall and moulding with caulk and apply touch up paint to affected areas.

6. Retoca—Llena los espacios entre la pared y la moldura con pasta selladora y aplica pintura para retocar en las áreas afectadas.



Need more inspiration?

Browse our website for an array of unique applications at [homedepot.com/moulding](https://www.homedepot.com/moulding).

¿Necesitas más inspiración? Revisa nuestra website para obtener una variedad de aplicaciones únicas at [homedepot.com/moulding](https://www.homedepot.com/moulding).



D308706-01